



# DESIGN & GUIDE AVANZADO

*PROSTHETIC AND IMPLANTOLOGY WORKFLOW*

CAMPUS VERACRUZ

Calz. Simón Bolívar #339, entre  
Víctimas del 5 y 6 de julio y 23 de noviembre,  
Ignacio Zaragoza, Veracruz, Ver.

# Descripción del curso

Dirigido a implantólogos, protesistas, cirujanos bucales y maxilofaciales donde aprenderán conceptos para crear cargas inmediatas en full arch mediante flujo digital.

Conocerás las configuraciones y las técnicas para crear desde cero guías multiseccionadas, guías multifunción de meseteado óseo, guías de fresado, guías de colocación de implantes y provisionales para carga inmediata.

Descubre cómo utilizar el flujo digital en tu consulta diaria.

# Ponentes



## Dr. Juan Maestri

Master Guide Dental en Loma Linda University.  
Fundador de T.O.D. 3D.  
Ponente internacional.  
Coautor de artículos científicos



## Dr. Lucas Dallas Costa

Director Study Club Nueva Docta ITI  
(International Team for Implantology).  
Docente Fundador de T.O.D. 3D.  
Coautor de artículos científicos.  
Ponente internacional.

# Ponentes



## **Dr. Adrián Loys**

Master Guide Dental en Loma Linda University.

Docente Fundador de T.O.D. 3D

Docente Clínico en Rehabilitación Digital

Coautor de artículos científicos.

Ponente internacional.

# Programa Día 1

- **Tipos de cirugías guiadas.**
  - Dinámico.
  - Estático.
- **Work Flow.**
  - Evaluación del paciente.
  - Recopilación de datos.
  - Manipulación de datos.
  - Planificación virtual de datos.
  - Guía y fabricación de prótesis.
  - Ejecución de cirugía y entrega de una prótesis provisional inmediata.
- **Manejo de software.**
  - Bluesky plan.
  - Meshmixer.



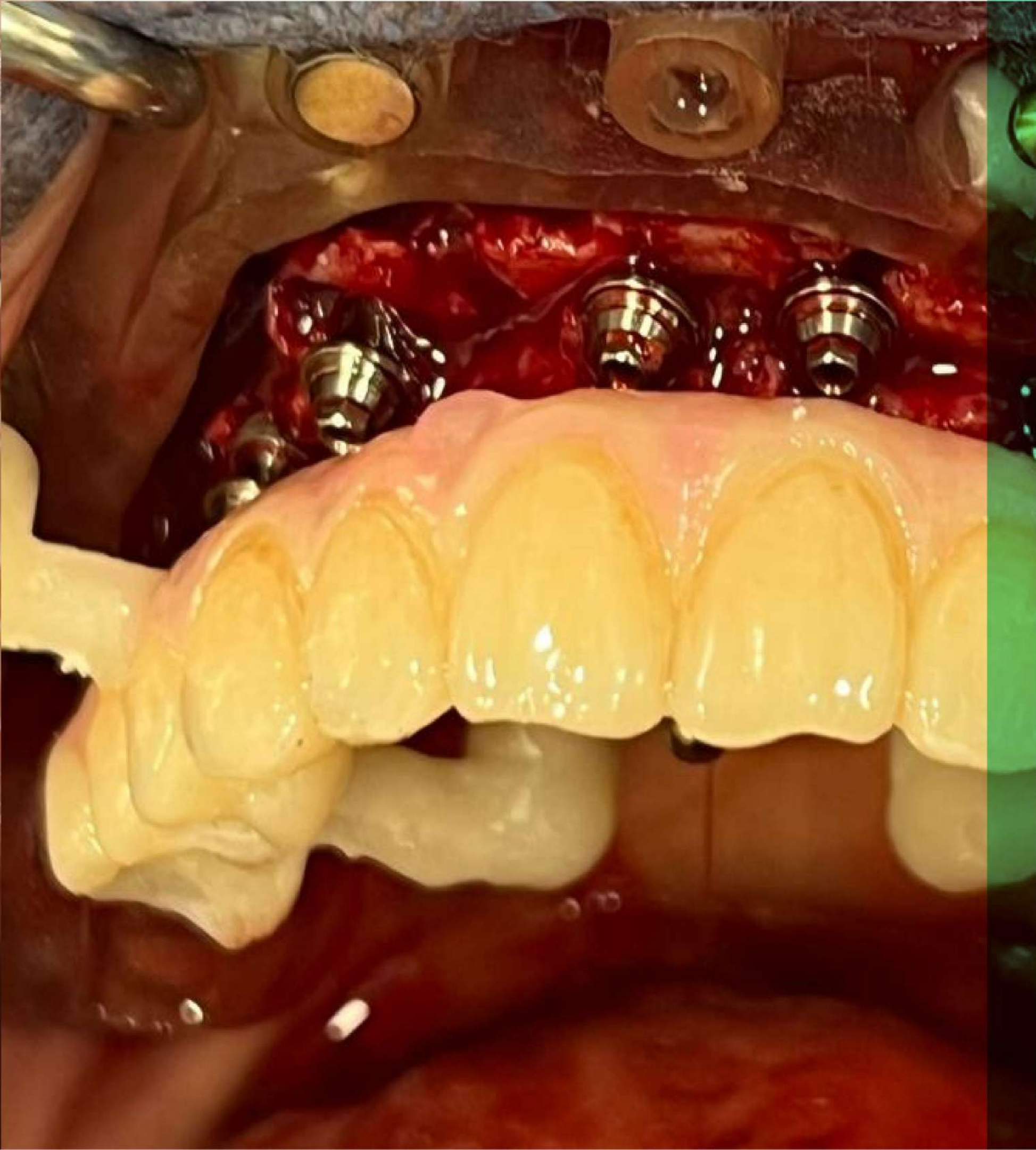

# Programa Día 2



- **Complicaciones funcionales y biológicas.**
  - El soporte labial.
  - Angulo naso labial.
  - Perdida estructural.
  - Valorar la sonrisa en los 3 espacios.
  - La línea de transición horizontal.
  - Estado dentario.
  - Estado periodontal.
  - Oclusión.
  - Apertura bucal.
- **Maniobras Digitales para dentados y desdentados.**
  - Técnica simple escaneado.
  - Técnica de doble escaneado modificado.

# Programa Día 3

- **Guías Quirúrgicas multifuncionales.**
  - Guías de meseteados óseos.
  - Guías de fresado.
  - Guías de inserción de implantes.
  - Guías provisional.
  - Protocolo TAC. 2.1
  - Protocolo TAC. 2.2
  
- **Paciente en vivo**

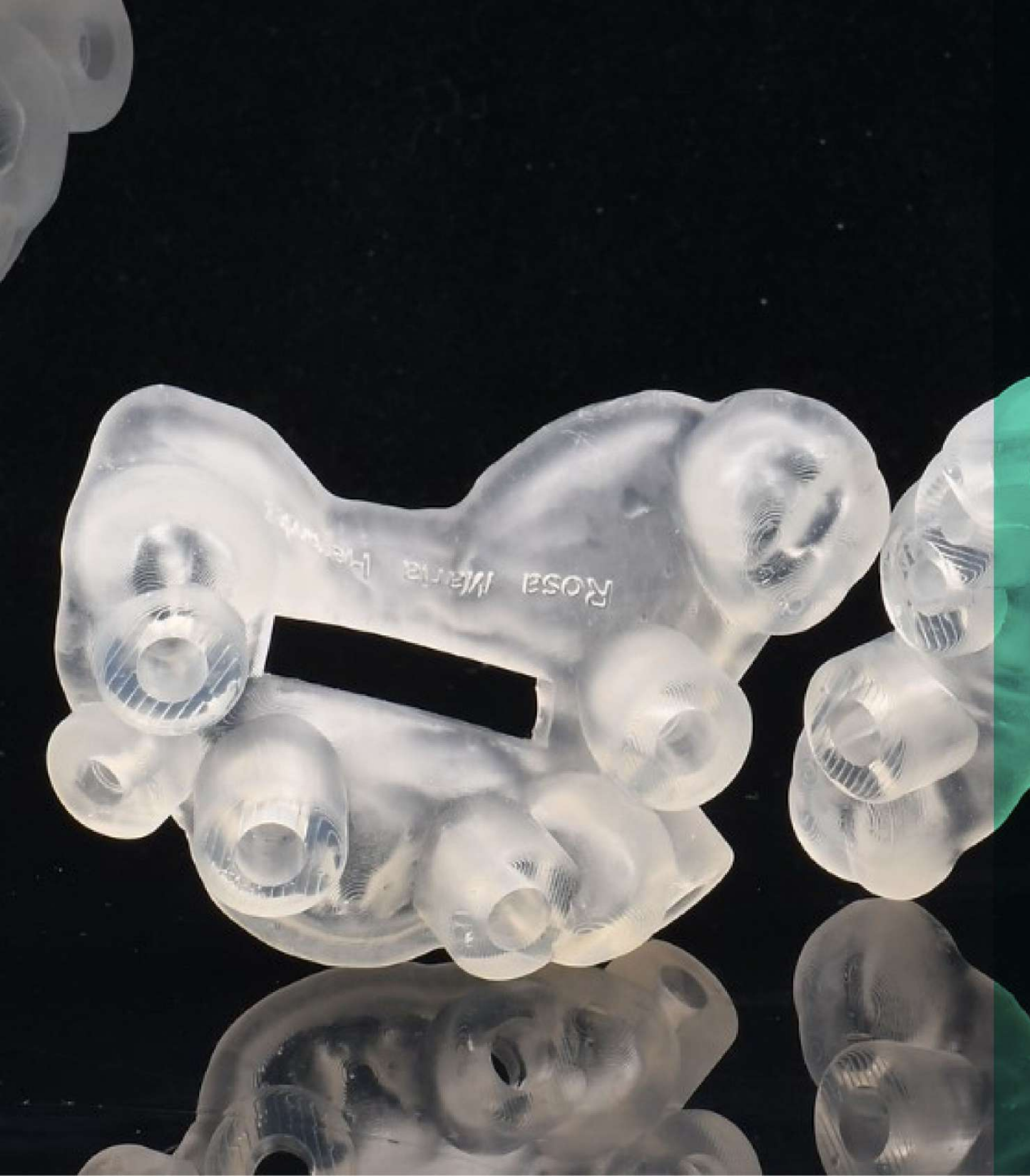

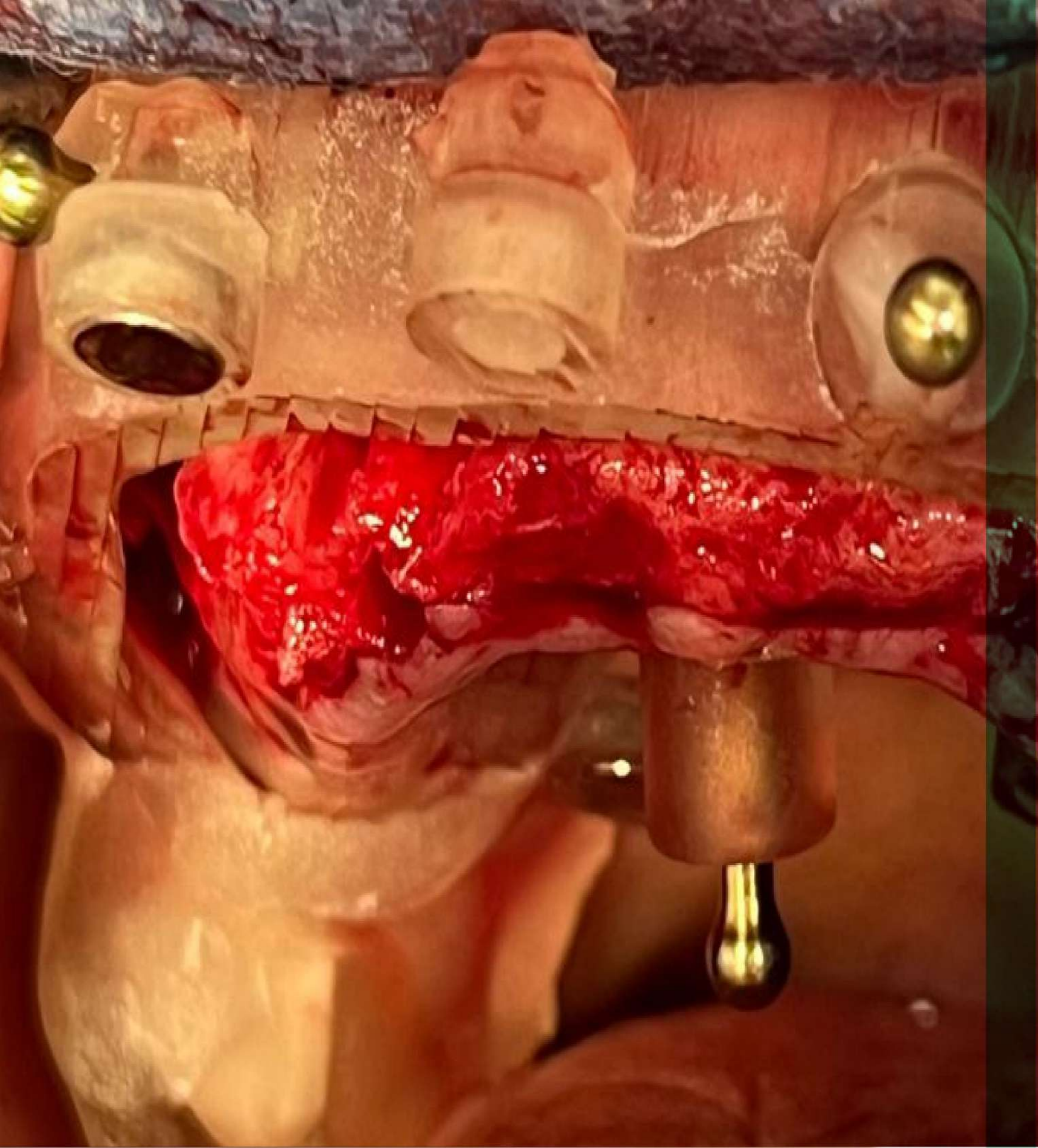

# Instrumental



- Laptop con procesador intel i5 o superior y 8 gb de memoria RAM .
- Mouse.





**CEYESOV**

CENTRO DE ESPECIALIDADES Y ESTUDIOS  
SUPERIORES ODONTOLÓGICOS DE VERACRUZ S.C.  
CEYESOV

Campus Veracruz  
Calz Simón Bolívar 339,  
Ignacio Zaragoza, 91910 Veracruz, Ver  
☎ 229 903 6290

**RESERVA  
\$2,000**

**INVERSION TOTAL  
\$18,000**

